

L'équipe

L'équipe de l'Hôpital de Jour de la Clinique Béthanie est composée de :

- Psychiatre de l'enfant et de l'adolescent,
- Infirmières,
- Psychologue,
- Neuropsychologue,
- Secrétaire médicale,
- Professeur de yoga et capoeira.

Merci de contacter le secrétariat de l'hôpital de jour adolescents pour obtenir un formulaire de préadmission :
accueil.hdjados@clinique-bethanie.fr

Référents :

**Médecin psychiatre
coordonnateur : Dr Tonnadre**
Cadre de santé : M^{me} Labbé
**Coordinatrice des soins :
M^{me} Desprès**



144, avenue Roul - 33400 Tالence

Tél : 05 56 84 81 31

**Ouverture du lundi au vendredi
de 8 h 45 à 16 h 30**

accueil.hdjados@clinique-bethanie.fr
www.clinique-bethanie.fr

Accès

Bus 8, 34, 58, 87 : arrêt Arts et Métiers
Bus 10, 20, 21, 31, 35 : arrêt Peixotto
Tram B : arrêt Béthanie



NOUVEAU



**Hôpital de Jour
psychiatrique**
**Ados parcours
Interlude**
12-18 ans
Bordeaux Métropole
05 56 84 81 31

Admission

- Un **formulaire d'admission à compléter** par le médecin référent de l'enfant (généraliste ou psychiatre).
- Après réception de la demande, les titulaires de l'autorité parentale sont appelés dans un délai idéalement inférieur à quinze jours. Le rendez-vous d'admission est réalisé par le **binôme médico-infirmier** avec l'adolescent, en présence d'au moins d'un des titulaires de l'autorité parentale.
- **Admission rapide au décours si indication validée.**



Missions

- **Soutenir les adolescents de 12 à 18 ans** pris en charge en libéral sur Bordeaux Métropole et dont l'état clinique nécessiterait un soin temporairement plus contenant ajusté à leurs besoins.
- **Éviter les ruptures** et fluidifier le parcours de soins.
- **Favoriser l'accès au soin des adolescents** lors d'un premier épisode psychiatrique.

Projet Interlude

INDICATION : psychiatrie générale

- **Troubles anxieux**
- **Troubles de l'humeur**
- **Psychoses émergentes...**

CONTRE-INDICATIONS

- **Trouble du Spectre Autistique (TSA).**
- **Déficience intellectuelle.**
- **Risque de passage à l'acte auto ou hétéroagressif avéré.**
- **Antécédent d'hospitalisation récente pour motif pédopsychiatrique.**

La prise en charge

- **Durée :** Séquence : 6-8 semaines
- Temps de synthèse avec les partenaires libéraux au décours.
- Rédéfinition du projet de soins individualisé du jeune et de la pertinence de la poursuite d'une prise en charge groupale.
- Restitution au jeune et titulaire de l'autorité parentale.

Parcours de soins

L'objectif de ce parcours de soins est d'évaluer l'état clinique du patient pour orienter au mieux sa prise en charge vers une thérapie de groupe et/ou individuelle.

La filière du **projet Interlude** propose divers **ateliers thérapeutiques**.

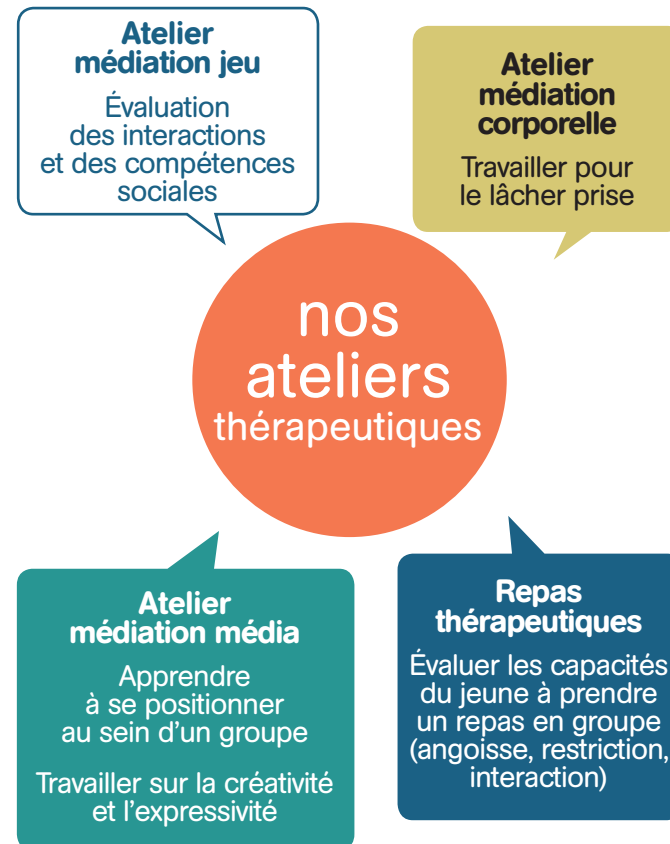

Ce parcours de soins propose également des **suivis individuels** à la demande.

- Bilan neuropsychologique
- Entretien médical
- Entretien infirmier
- Synthèse avec les partenaires